LOCK PLUS 系列

不锈钢弹簧

防水性好不易生锈，
尺带收回流畅。
（通过盐雾实验进行比较）

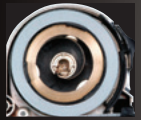

不锈钢弹簧

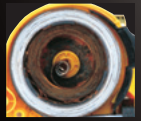

普通弹簧

煅烧工艺尺爪

尺爪采用煅烧加工工艺，材料硬度达到了普通尺爪的 2 倍以上，对于测量精度有极大的改善。

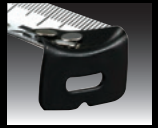

减小冲击的尺爪防护杠

在落下时能保护尺爪收到的冲击。